

# くすのき

Kusunoki

2026 WINTER

VOL.

13



**新年のご挨拶**

**手術室完成報告**

**診療科のご案内 脳神経外科・泌尿器科**

**日の出町自治会 参加報告**

**医療講演のご案内**



**TAKE FREE**

ご自由にお持ちください

表紙：新しい年の始まりに  
—冬の江ノ島—





**皆さん、あけましておめでとうございます。**

**徳洲会山内病院 院長の栗原雄司です。**

**安心、安全、快適に医療を受けられる場所。  
患者さんファーストをすすめていく。**

山内病院は徳洲会グループに参加し、約3年が経過いたしました。

この間、医療の質の向上、患者さんへのサービス、接遇の向上、地域との連携強化を意識し、病院経営の安定化、職員教育にまい進してまいりました。

また、院内、特にハード面に関しては老朽化した建物の保守、点検、漏水工事等を行いつつ、玄関周りから1階待合室の改修を行い、会議室を1階から4階へ移動、新設いたしました。また、新たに1階に念願であった手術室の新設工事を行っており、終了後は増床棟の改修工事が新たに始まります。

これまでは、患者さんにとって居心地の良い病院であることを念頭に、また、職員にとっても働きやすい職場環境を提供するよう努めてまいりましたが、これからも、山内病院が、患者さんにとって安心、安全、快適に医療を受けられる場所にしていくことが、我々の使命、命題と肝に銘じ、患者さんファーストをすすめていきたいと考えております。

また、今後とも、徳洲会グループの一員として、さらに近隣の医療機関、施設と信頼関係、連携を高めていきたいと存じます。職員の皆さん、一緒に頑張りましょう。





# 手術室完成報告

**このたび、かねてより準備を進めてまいりました手術室が  
令和7年12月26日に完成いたしました。**

地域に根ざした医療を担ってきた当院ですが、今回の手術室完成により、診療の幅が広がり、より多くの治療を行えるようになりました。手術室は最新の設備を備え、侵襲性の少ない手術や日帰り手術、短期入院で可能な手術を中心に診療を行ってまいります。患者さんの負担を軽減し、安心して治療を受けていただける環境が整ったことは、当院にとって新たな一歩となります。

今後は外科、消化器外科、大腸・肛門外科、整形外科、脳神経外科、泌尿器科を新たに加え、幅広い疾患に対応できる体制を整えてまいります。地域の皆さんに信頼される医療を提供できるよう、職員一同努力してまいります。



New Operating Room



**手術室の完成に伴い、当院では新たに  
以下の診療科を開設いたしました。**

- 外科 ● 消化器外科 ● 大腸・肛門外科
- 整形外科 ● 脳神経外科 ● 泌尿器科

各診療科の診療内容については、紙面内で  
順次ご紹介してまいります。





## 診療科のご案内 ▶▶▶ 脳神経外科

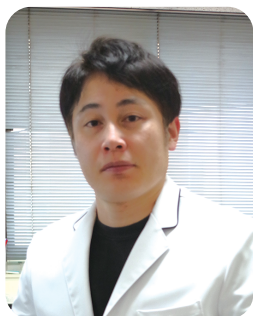

湘南藤沢徳洲会病院  
脳神経外科 部長

**木下 由宇**

Kinoshita Yuu

■ 経歴：九州大学  
■ 資格・専門医：  
脳神経外科専門医・指導医  
脳血管内治療学会専門医・指導医  
脳卒中学会専門医

### Q.どのような症状で受診される方が多いですか？

脳神経外科疾患は多岐に渡っており頭痛や頸部痛、手足のしびれ、麻痺、顔のいたみや顔面のけいれん、いつもと様子が違うや言葉が出なくなった、歩けなくなった、急に認知症状が進んだなどの症状が多いです。

### Q.主にどのような病気を診ていますか？

未破裂脳動脈瘤、破裂脳動脈瘤、脳梗塞、脳出血、もやもや病、三叉神経痛、顔面痙攣慢性硬膜下血腫、脳腫瘍、キアリ奇形、脳脊髄液減少症などの疾患が多いです。

### Q.診療で大切にしていること、特徴を教えてください。

自分や自分の家族が頭の病気になったらどんな治療をして欲しいかを考えながら診療しています。

### Q.地域の皆さんへメッセージをお願いします。

山内病院は藤沢駅直近でアクセスも良く、頭のことで困ったら受診していただければ、何か力になれると思いますので、お気軽に受診ください。



湘南藤沢徳洲会病院  
脳神経外科医長

**近藤 智正**

Kondo Tomomasa

■ 経歴 東京慈恵会医科大学  
■ 資格・専門医  
脳神経外科学会専門医・指導医  
脳血管内治療専門医  
脳卒中の外科学会技術認定医

### Q.どのような症状で受診される方が多いですか？

頭痛、めまい、呂律が回らない、顔面・口角などの左右差、まっすぐ歩けない、ふらつく、手足の脱力、四肢痺れ感、目の見え方がおかしい、言動がおかしい、言葉が出ない、顔面の痙攣・疼痛、耳鳴、急激な聴力低下など。

### Q.主にどのような病気を診ていますか？

脳血管障害（脳動脈瘤、脳動静脈奇形、硬膜動静脈瘻）、脳腫瘍、三叉神経痛・顔面けいれん、頭部外傷（急性硬膜下・外血腫、脳挫傷、慢性硬膜下血腫）など。

### Q.診療で大切にしていること、特徴を教えてください。

病気の治療を前提に、患者さんになるべく不安や困りごとが解消できるよう努めております。

### Q.地域の皆さんへメッセージをお願いします。

この度、山内病院で外来診療を開始しました。脳外科疾患は、症状が多岐にわたることが多く、受診先で困ることもあるかと思いますが、「脳神経外科」の敷居は、決して高くありません。診療開始の窓口としても受診できますので、お困り事があれば、ぜひ受診してください。また、手術を要する疾患については、常勤先の湘南藤沢徳洲会病院で、責任を持って手術治療を行います。開頭手術、内視鏡手術、脳血管内治療（カテーテル治療）を、主に行っております。他院で病気が発覚し、困惑することもあるかと思いますが、セカンドオピニオンとして、ご助言できることもあります。困ったことがあれば、気軽にご相談ください。

#### 脳神経外科 外来診療担当表

	月	火	水	木	金	土
午前	—	—	—	—	—	—
午後	—	—	—	第1・3 木下 第2・4 近藤	—	—



## 診療科のご案内 ▶▶▶▶ 泌尿器科

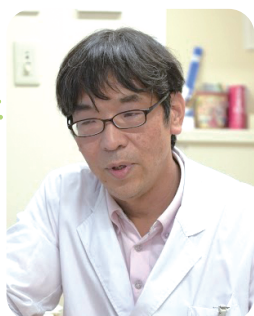

茅ヶ崎徳洲会病院  
副院長（泌尿器科）

**木下 貴之**

Kinoshita Takayuki

■資格・専門医：

日本泌尿器科学会専門医・指導医

ロボット手術プロクター（指導医）

**Q.どのような症状で受診される方が多いですか？**

頻尿（夜間頻尿）、排尿困難、血尿、排尿時痛など

**Q.主にどのような病気を診ていますか？**

前立腺癌、膀胱癌、膀胱炎、尿路結石、頻尿、前立腺肥大、性病、ED（勃起障害）

**Q.診療で大切にしていること、特徴を教えてください。**

患者様の目線で分かりやすく説明し、丁寧な診療と患者様に寄り添える医療をこれからも続けていきたいと考えています。

**Q.地域の皆さんへメッセージをお願いします。**

不安を感じたら、ためらわずに早めの受診をおすすめします。



泌尿器科 外来診療表

	月	火	水	木	金	土
午前	—	—	—	第2 第4	—	—
午後	—	—	—	—	—	—





# 日の出町自治会 参加報告 !!

## ▶ 11月2日「日の出町自治会の防災訓練」に参加しました！



山内病院では、手ぬぐいを使用した応急処置や、マスク・帽子的着け方などについて説明を行いました。町内会の方々からは、「手ぬぐい1つでこんなに役立つとは思わなかった」「手ぬぐいは軽くて小さく折りたためるため、持ち運びやすい」など、多くのご好評の声をいただきました。

今回、手ぬぐいを使用した応急処置について説明する中で、私たちスタッフ自身にとっても多くの学びを得る機会となりました。また、日の出町の方々との交流を通して、地域とのつながりを改めて感じることができました。



## ▶ 12月7日「日の出町自治会の餅つき大会」に参加しました！

今回は餅つきだけでなく、焼き鳥やフランクフルトの調理も行いました。餅つきは小学生以来ほとんど経験がなく、地域の方々に優しく丁寧に教えていただきました。掛け声に合わせて餅をついたときには、地域の方々と一体感を感じることができました。

また、焼き鳥とフランクフルトを焼いている最中は、冬の寒さを忘れるほどの熱気で、焼き鳥は約800本を焼き上げ、多くの地域の方々に召し上がっていただきました。11月の防災訓練に続き、今回の餅つき大会への参加を通して、日の出町自治会の方々との交流がより一層深まったと感じています。今後も、地域とのつながりを大切にしながら、活動が続けていきたいと思います。





当院では、地域の皆さまがいつまでも健康で豊かな生活を送っていただけるよう、年間を通して医療講演を開催しております。2025年は計25回の医療講演を実施し、多くの地域住民の皆さまにご参加いただきました。

### 2025年 山内病院 医療講演一覧

日にち	演 者	テーマ
1月16日(木)	消化器内科 栗原雄司 院長	消化器外科におけるヘルニア
1月30日(木)	臨床工学科	腎臓について～腎臓を守りましょう～
2月12日(水)	薬剤科	あつてますか?その飲み方とその飲み合わせ ～薬と食べ物とときどき雑談～
2月27日(木)	総合診療科 岩部秀夫 副院長	総合診療科について
3月5日(水)	放射線科	あなたの知らない画像の世界 ～CTとMRIの機能について～
3月18日(火)	リハビリテーション科 小林奏	あっ!足つった ～こむら返りとその予防～
4月30日(水)	看護部	健康寿命をのばす生活習慣
4月15日(火)	循環器内科 松崎秀男	高血圧の基準は変わったのか?
5月13日(火)	循環器内科 平井寛則	生活習慣病について (前編)
5月30日(金)	栄養科	生活習慣病について (後編)
6月11日(水)	リハビリテーション科	自宅でできる腰痛予防法
6月26日(木)	腎臓内科 天野晴康	高尿酸血症について
7月8日(火)	臨床検査科	食中毒に注意!
7月25日(金)	消化器内科 小川聡	逆流性食道炎について
8月7日(木)	内科 消化器内科 百木菜摘	「いつか」ではなく「今」から始めるがん予防 大切な人を守るために ～胃がん、大腸がん編～
8月22日(金)	内視鏡室	内視鏡検査ってどんなことをするの? ～素朴な疑問を解消します～
9月4日(木)	リハビリテーション科	その肩、年のせいとあきらめていませんか? ～五十肩(肩関節周囲炎)の正しい理解と対処法～
9月24日(水)	消化器内科 栗原雄司 院長	おしりの病気
10月8日(水)	薬剤科	その薬、本当に必要ですか? 薬との付き合い方を一緒に考える時間 ～感冒薬、便秘薬、睡眠薬を中心に～
10月24日(金)	総合診療科 岩部秀夫 副院長	総合診療科について
11月12日(水)	薬剤科	これからの時期に気を付けたい感染症についてのお話
11月27日(木)	リハビリテーション科 小林奏	骨折は、(骨折り) 損
12月10日(水)	内科 松井満治	ペースメーカーについて
12月18日(木)	湘南藤沢徳洲会病院 脳神経外科 木下由宇	たった20分であなたの未来を守る! 脳ドックを受けよう
12月19日(金)	健康管理健診センター 豊田竜生	上手な健康診断の利用法

今後も、皆さまの健康づくりに役立つ情報を分かりやすくお届けできるよう、さまざまなテーマの講演を企画してまいります。ぜひお気軽にご参加ください。

### 2026年1～3月 医療講演スケジュール

日にち	時 間	演 者	テーマ
1月16日(金)		地域連携室 小島美紀子	介護施設の種類ご存じですか?
1月29日(木)		循環器内科 松崎秀男	タコつぼ心筋症 そのストレスが死を招く、そして
2月12日(木)	12:15～ 12:45	茅ヶ崎徳洲会病院 泌尿器科 木下貴之 副院長	血尿と膀胱の病気
2月26日(木)		臨床工学科 三浦由喜	寝てる間にサボらないで!! あなたの呼吸 ～睡眠時無呼吸症候群について～
3月17日(火)	12:30～ 13:00	神経内科 額田均	認知症を防ぐには
3月31日(火)	12:15～ 12:45	放射線科 松田裕司	MRI室に持ち込んではいけないもの

皆さまのご参加を  
お待ちしております。

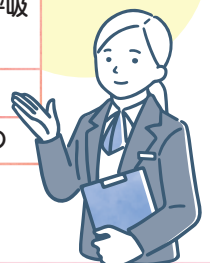

※当日は本館1階 待合ホールへ直接お越しください。※参加費無料、事前申し込み不要です。  
※講師の患者さん対応などにより、講演が遅延・中止となる場合がございます。



## 外来のご案内

午前 受付時間 8:30～11:30 (診療時間 9:00～)

午後 受付時間 13:00～16:30 (診療時間13:30～)

夕方診療 月～金曜 16:30～18:30 (診療時間17:00～)

休診

土曜午後・日曜・祝日・  
年末年始

## 診療科のご案内

内科／循環器内科／消化器内科／呼吸器内科／神経内科／腎臓内科／糖尿病・内分泌内科／外科／消化器外科  
大腸・肛門外科／整形外科／リハビリテーション科／脳神経外科／泌尿器科／臨床検査科／放射線診療科

## 人間ドック・各種健診のご案内

健康管理・健診センターでは、人間ドック、協会けんぽの生活習慣病予防健診及び労働安全衛生法に基づいた健康診断（雇用時健診、定期健診）を受診できます。

■健診センター直通 TEL.0466-27-0130

■予約受付時間 14:00～16:30(月～金曜日) 9:00～11:30(土曜日)

※土曜日の午後・日曜日・  
祝日はお休みです。



## Access Map

- 電車・徒歩で来院される方  
藤沢駅南口からダイヤモンドビルの横を歩いて徒歩3分です。
- お車で来院される方  
ドン・キホーテ交差点から入り、直進してT字路を右折、正面玄関脇をご利用ください。

## 近隣駐車場について

外来診療、健康診断、お見舞いなどで、  
当院をご利用の方に  
近隣の駐車場のサービス券  
をお渡しします。



ご利用可能  
駐車場

- ① シンコウパーク南藤沢
- ② シンコウパーク南藤沢第二
- ③ NPC南藤沢
- ④ ショウワパーク南藤沢
- ⑤ ショウワパーク南藤沢2

※ご利用可能な時間帯 平日8:00～19:00/土曜日8:00～13:00  
※サービス内容 最大2時間分までの駐車サービス券をお渡します。  
※会計の際に、受付に駐車券もしくは駐車票・駐車証明書をご提示ください。  
※公共交通機関でのご来院にご協力をお願いいたします。

